задача: дизайн сайта для тур-агенства EspanaTour (без мобильной версии, только для ПК)
работы: рисерч конкурентов, макеты для верстальщика, копирайтинг
времязатраты: 32 часа
год создания: 2019

главная:

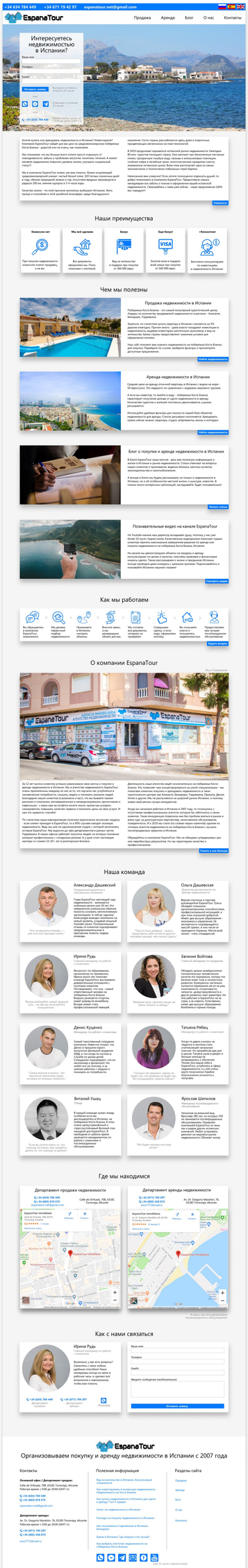

продажи:

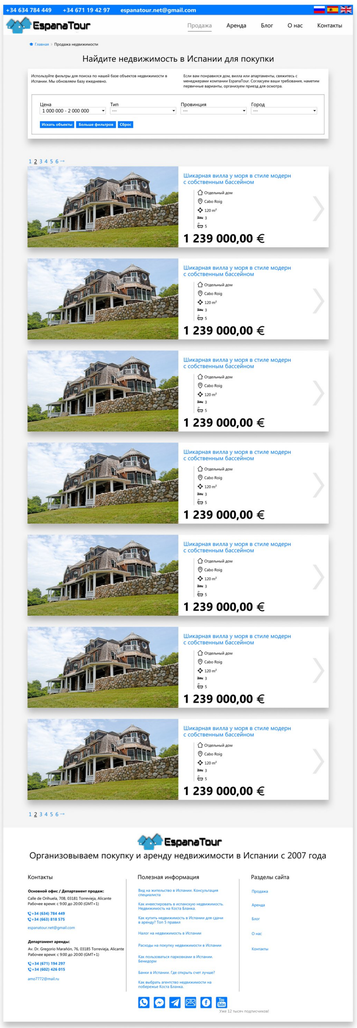

контакты:

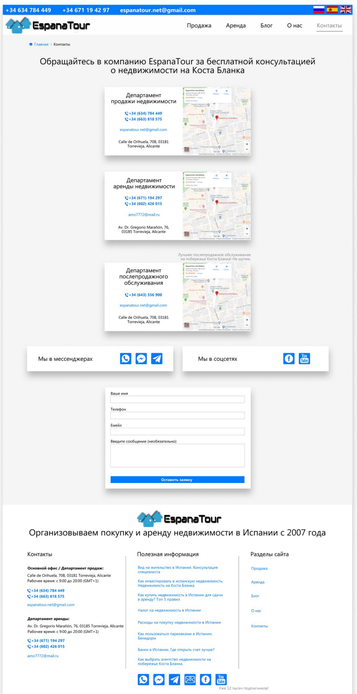
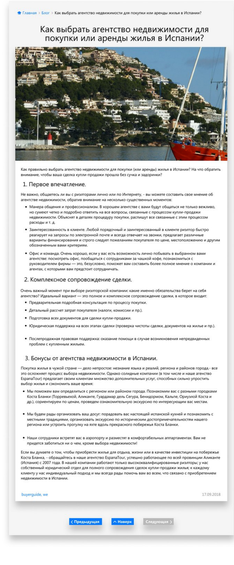
и другие элементы сайта: